

ANÁLISIS GRANULOMÉTRICO POR TAMIZADO

Estudio ecocartográfico del litoral de las provincias de Granada, Almería y Murcia

MINISTERIO DE MEDIO AMBIENTE Y MEDIO RURAL Y MARINO
DIRECCIÓN GENERAL DE SOSTENIBILIDAD DE LA COSTA Y DEL MAR

Muestra: PLH307G169-1762

Fecha: 04/07/2008

Localidad: ALBUÑOL (GRANADA)

COORDENADAS

x= 482213

y= 4067230

z= -5

Nº TAMIZ (ASTM)	luz de malla (mm)	muestra (gr)	% RETENCIÓN	% RETENIDO ACUMULADO	% QUE PASA ACUMULADO
GJ		64,000	0,00	0,00	100,00
GG	1	16,000	0,00	0,00	100,00
GM	3	8,000	0,00	0,00	100,00
GF	5	4,000	0,00	0,00	100,00
GMF	10	2,000	0,00	0,00	100,00
AMG	18	1,000	0,00	0,00	100,00
AG	25	0,710	0,00	0,00	100,00
AG	35	0,500	1,00	1,00	99,00
AM	45	0,355	0,70	1,70	98,30
AM	60	0,250	1,90	3,60	96,40
AF	80	0,180	7,30	10,90	89,10
AF	120	0,125	21,50	32,40	67,60
AMF	230	0,063	62,60	95,00	5,00
F	<230	0,0039	5,00	100,00	0,00

Total muestra 100,00 100,00

OBSERVACIÓN: Los tamices sombreados NO son de aplicación en el presente análisis granulométrico

Origen: Terrígeno
Mediana: Arenas muy Finas
Moda: Arenas muy Finas
Tm (mm): 0,113
D₅₀(mm): 0,10

D5(mm): 0,235
D16 (mm): 0,165
D25(mm): 0,142
D₅₀(mm): 0,10
D75(mm): 0,08
D84 (mm): 0,071
D95(mm): 6,30E-02

D5 (phi): 2,09
D16 (phi): 2,60
D25 (phi): 2,82
D50 (phi): 3,28
D75 (phi): 3,67
D84 (phi): 3,81
D95 (phi): 3,99

Tm (phi): 3,145
C_s (tn/m³):
% finos: 5,000
QD: 0,427
IGSD: 0,592
Kg: 0,911
Ski: -0,184

CATEGORIA	%
GRAVAS (> 2 mm)	0,00
ARENA (2-0,063 mm)	95,00
LUTITAS (< 0,063 mm)	5,00

ARENA

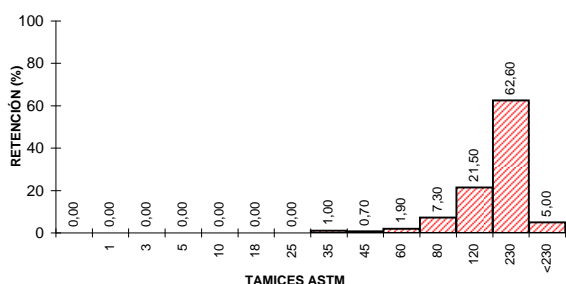
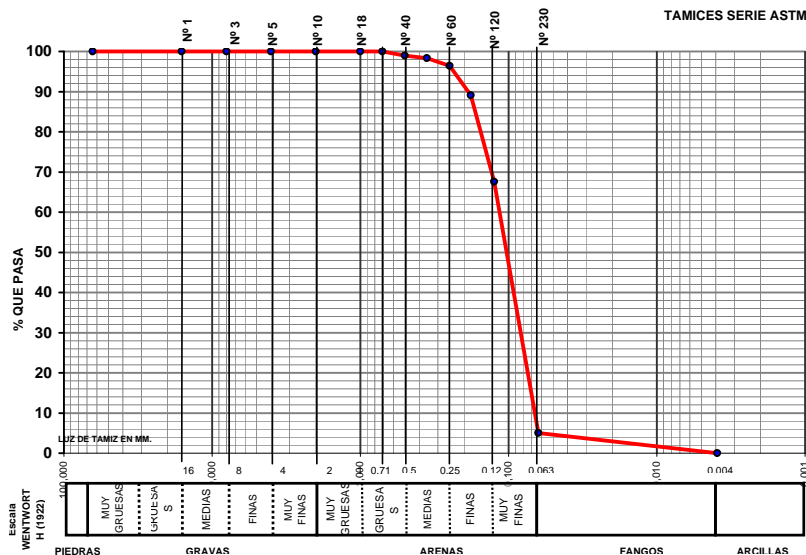

CLASIFICACION TEXTURAL - DIAGRAMA TRIANGULAR

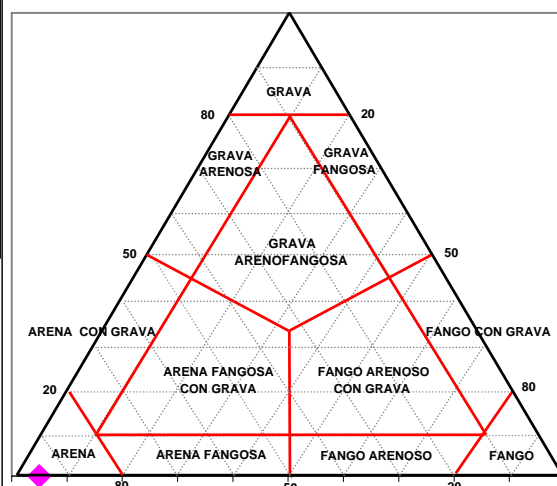

LABORATORIO DE ANÁLISIS
INFORME DE ENSAYO



Nº de registro: 08075445

DATOS DE LA MUESTRA

Proyecto	Estudio ecocartográfico del litoral de las provincias de Granada, Almería y Murcia		
Provincia	GRANADA		
Tipo de muestra	Sedimento	Fecha de muestreo	04/07/2008
Muestreo	Hidتما-Ecomar, SL	Fecha de recepción	08/07/2008
Identificación	PLH307G169-1762	Fecha de fin de análisis	21/08/2008

RESULTADOS

Parámetro	Resultado	Método
Materia orgánica	1,6 %	PI-HE-S01
Observaciones:		

Valencia, a 21/08/2008

